AN CUONG 2021
INTERIOR DESIGN AWARD

Mang âm hưởng JAPANDI vào ngôi nhà Việt

Presentation by
TRANG LE
HAI PHAM

Bảng phụ lục

CHỦ ĐỀ ĐƯỢC ĐỀ CẬP

Hành trình đi tìm ý tưởng
Tổng quan về dự án
Bố trí lại Layout & tối đa không gian sống
Phong cách thiết kế
Tông màu chủ đạo
Vật liệu
Ứng dụng biểu trưng

Style With Kami
INTERIOR DESIGN COMPANY

AN CUONG IDA 2021
INTERIOR DESIGN AWARD

Hành trình

đi tìm ý tưởng

Mỗi căn nhà đều có một câu chuyện riêng, và chúng em ở đây để giúp câu chuyện đó trở nên hoàn chỉnh hơn.

" Story - telling through your space "

Style With Kami
INTERIOR DESIGN COMPANY

Mục tiêu chính của chúng tôi

01

CÁ NHÂN HÓA KHÔNG GIAN SỐNG

nhằm đảm bảo tính thẩm mỹ và tiện dụng cao nhất.

02

ÁP DỤNG CHẶT CHẼ NGUYÊN LÝ THIẾT KẾ

nhưng vẫn mang đến sự độc đáo cho không gian sống.

03

TINH TẾ ĐẾN TỪNG CHI TIẾT NHỎ NHẤT

vì chúng tôi tin rằng những chi tiết nhỏ hoàn hảo sẽ tạo nên một tổng thể trọn vẹn.

Style With Kami
INTERIOR DESIGN COMPANY

Style With Kami
INTERIOR DESIGN COMPANY

Our Value

Mission

The challenge with this project was to take the shell of rough double unit and make it into a modern space that reflected the different styles of the lovely couple & 2 kids who live there.

Vision

Is to help our clients bring freshness and excitement into their home. Choosing the right interior style and material to make the house create a better living enviroment.

SECTION 2

TỔNG QUAN VỀ DỰ ÁN

ABOUT THE PROJECT

ABOUT THE PROJECT

GOLDEN HOUSE

Sunwah Pearl
Binh Thanh District

Tổ ấm

Căn hộ view sông thoáng mát nằm ngay tại trung tâm giáp ranh Q1. Khách hàng muốn tạo nên một căn hộ Japandi nhỏ xinh giữa lòng sài Gòn.

Sứ Mệnh

Tổng thể thiết kế đều được tạo ra từ việc chuyển tâm tư, tình cảm của chủ nhà tới không gian mà họ ở bên trong. Lắng nghe từng mong muốn, băn khoăn, thói quen, sở thích .. sẽ góp phần đem lại một tổng thể hoàn hảo

Tổng quan về dự án

PROJECT | GOLDEN HOUSE APARTEMENT
LOCATION | Sunwah Pearl Saigon
AREA | 280 M2
UNIT | 35.12A + 35.14
Design and visualization | •$W|K Team
Design Team |SWK – Memmber: Hải Arch, Camellia

Bedroom	Living room	Bathroom	Kitchen	Working space	Others
3	2	3	1	1	

STYLE WITH KAMI INTERIOR DESIGN

Bố trí lại Layout và Tối đa không gian sống

OLD LAYOUT

UNIT 35-12A

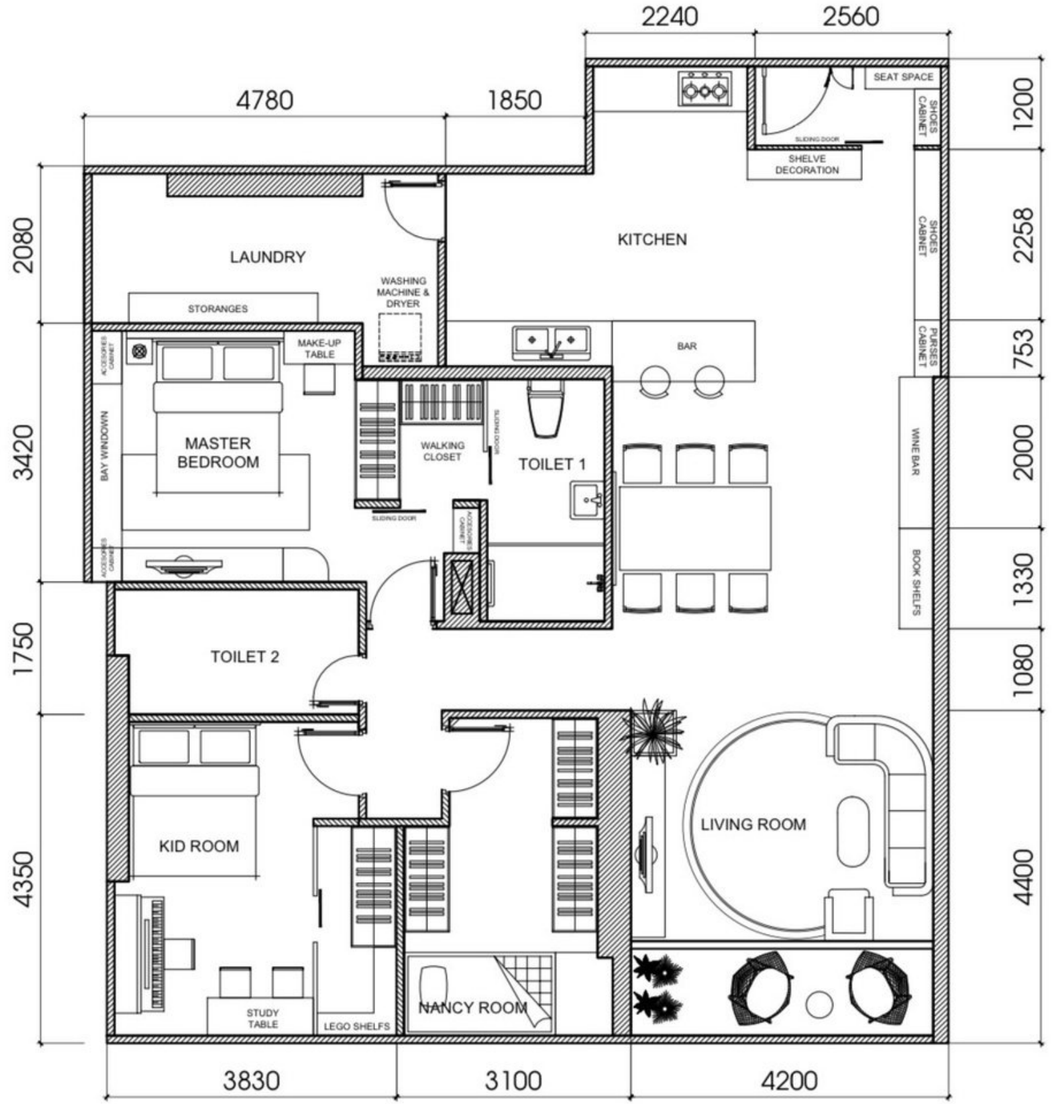

RENOVATION LAYOUT DRAWING

UNIT 35-14

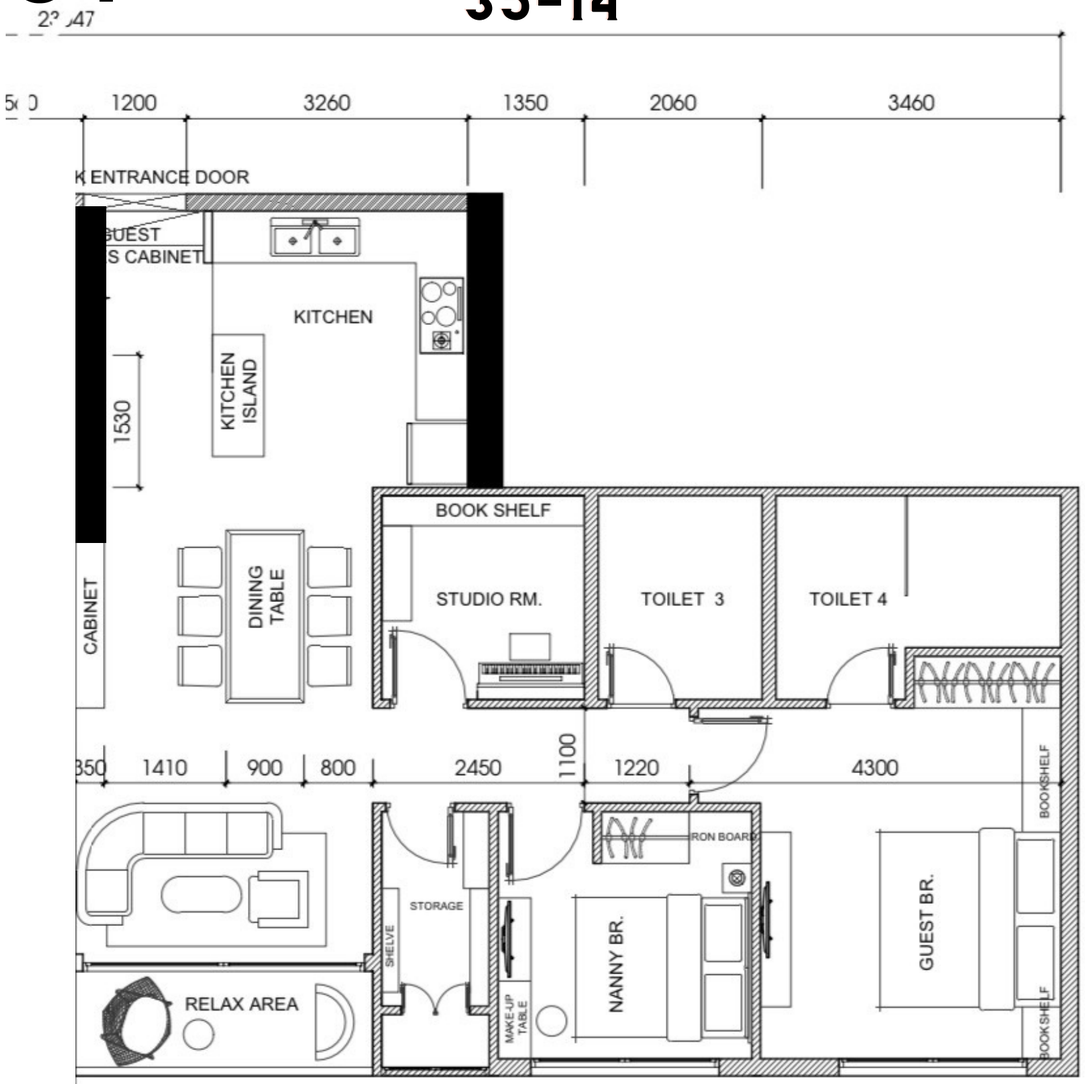

NEW LAYOUT PLAN

1. ENTRANCE
2. SHOE CABINET
3. SOFA
4. BAR ISLAND
5. WINE CABINET
6. BOOK SHELVES + CABINET
7. LIVING ROOM
8. MASTER BEDROOM
9. DRESSING ROOM
10 . BATHROOM 1
11. KID BEDROOM
12. WARDROBE
13. BATHROOM 2
14. LAUNDRY
15. KITCHEN
16. DINING TABLE
17. RELAXING AREA
18. STUDIO ROOM
19. CABINET
20. NANY'S BEDROOM
21. BATHROOM 3
22. WORKING AREA
23. PLAYGROUND
24. BALCONY

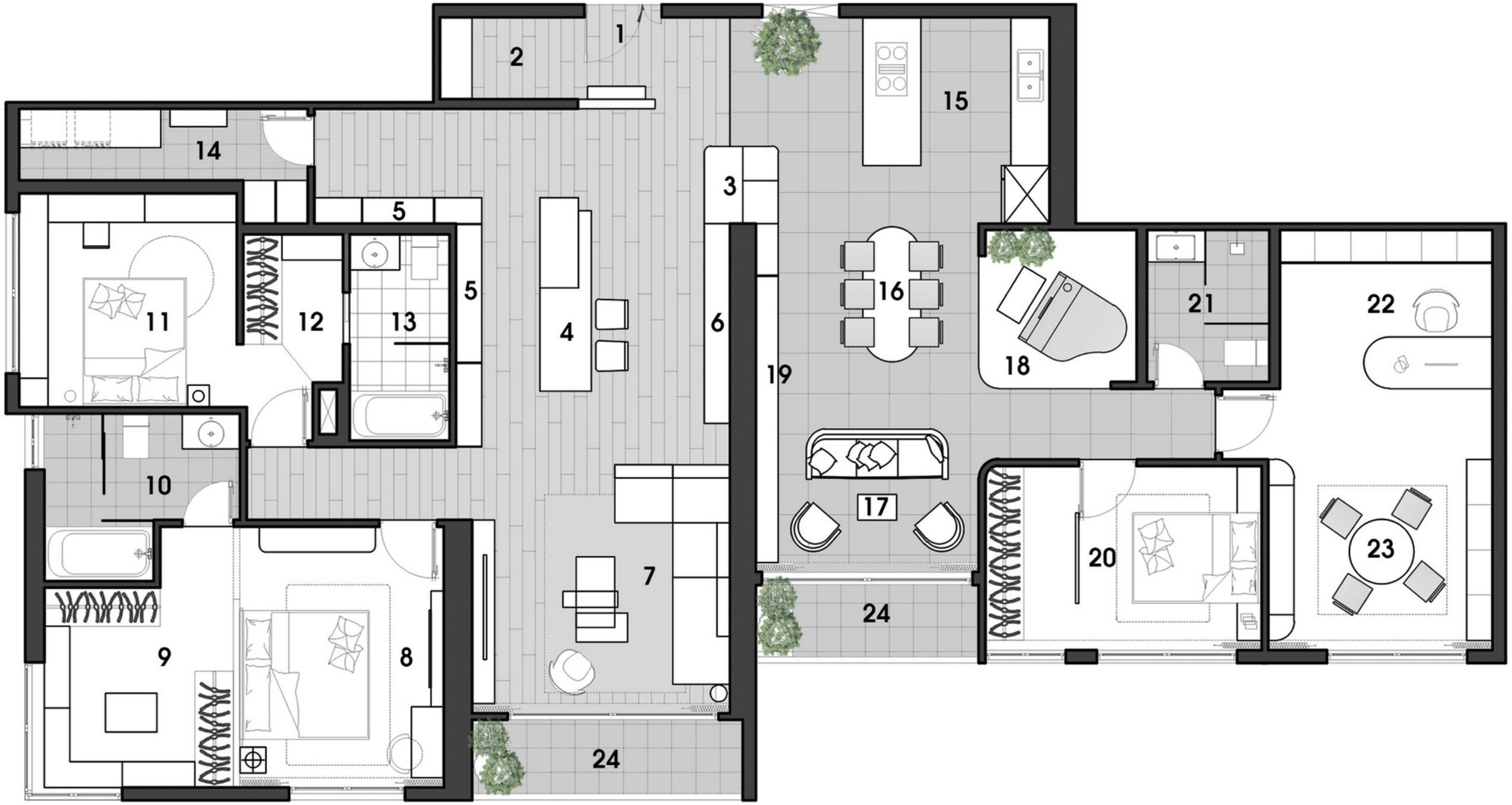

Details

Layout Plan

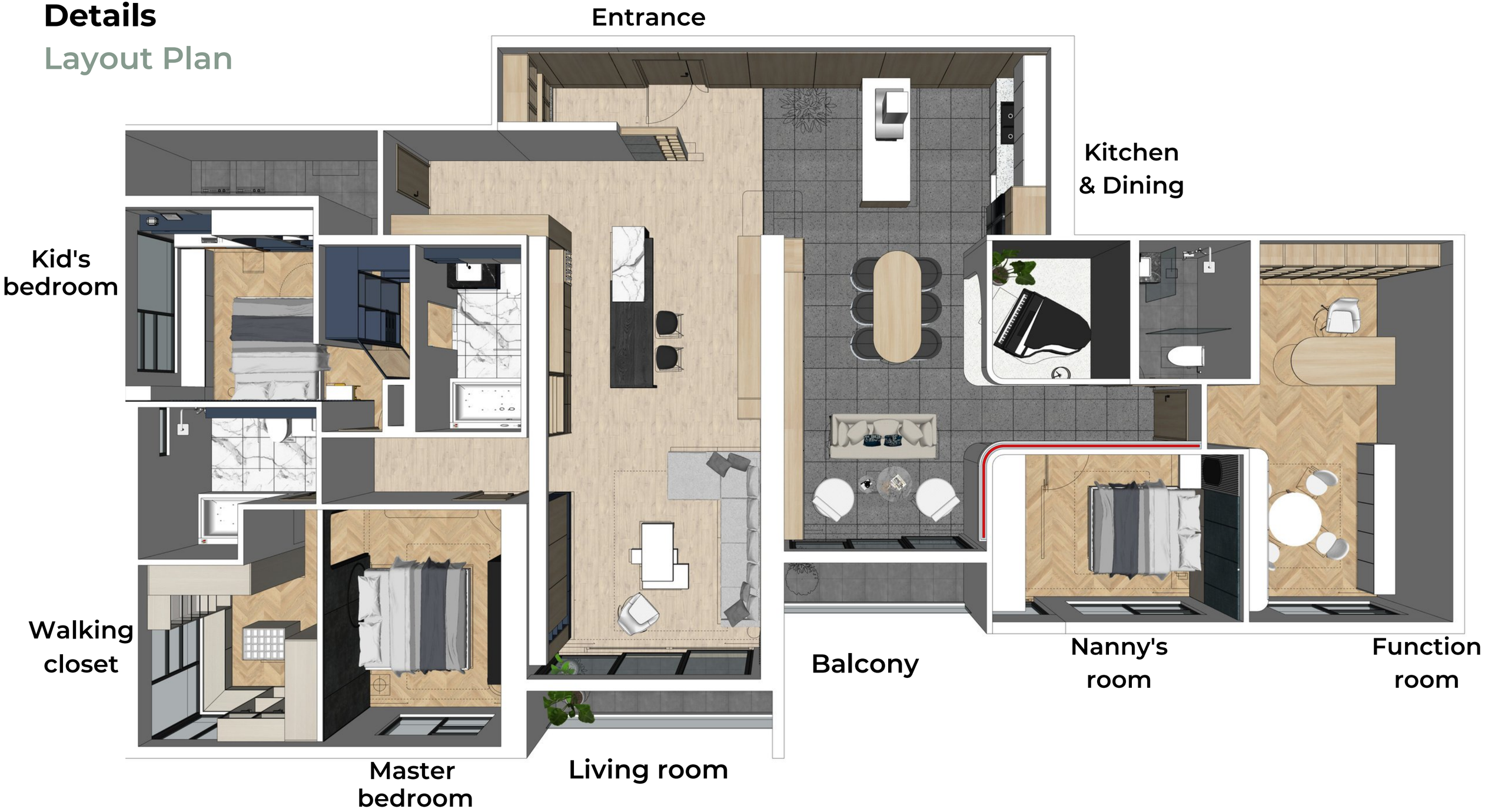

nice, smooth & style.

LIVE BEYOND COMFORTABLE

"Hai phòng khách với hai thiết kế mang âm hưởng và công năng sử dụng khác nhau, nhưng đều đồng điệu về màu sắc chủ đạo và hướng đến lối sống hiện đại và không hề phô trương".

Japandi Design

Tên gọi “Japandi” chính là từ được ghép từ tên 2 phong cách tạo ra nó bao gồm Japanese (phong cách Nhật Bản) và Scandinavian (phong cách Bắc Âu).

01 Đập bỏ bức tường ngăn cách giữa hai căn hộ tạo một lối lưu thông nhưng vẫn đảm bảo kết cấu chắc chắn.

02 Cải tạo, nới rộng và làm mới lại toàn bộ khu vực 3 Phòng ngủ chính.

03 Sử dụng hệ thống tủ âm tường nhắm đến phong cách sống tối giản và tính thẩm mỹ cao.

Japandi Entrance

Theo lối sống của người Nhật, ở lối ra vào, để tạo không gian riêng tư cho khu vực phòng khách, team đã tạo nên một vách ngăn đồng thời được sử dụng như một gian sảnh nhỏ để đựng vật dụng như chìa khóa, mắt kiếng... trước khi ra khỏi nhà.

Và cũng như quan niệm phong thủy của người Á Châu, vách ngăn sẽ pháy huy tác dụng như bức bình phong giúp hóa giải các dòng năng lượng xấu đi vào trong nhà cũng như ngăn tài lộc trôi ra khỏi nhà.

MATERIALS

Một lối đi vào căn bếp đầy tính nghệ thuật và tinh tế, một khu vực ăn sáng sủa gọn gàng, và đầy đủ công năng

Three colours

Coburg Oak, Pigeon grey, Black

Three material

MDF An Cuong, Terrazzo, Leather

Three functions

Family space, Retreat, Entertain

Three feelings

Relaxing, Grown-up, Elegant

Home Title

Humble Luxe Magic

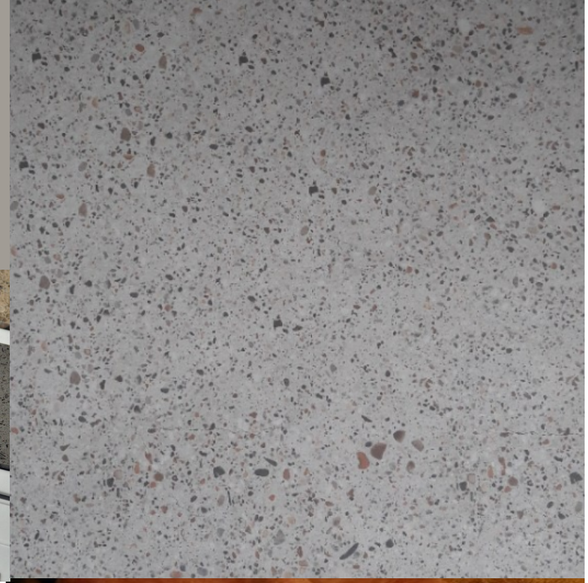

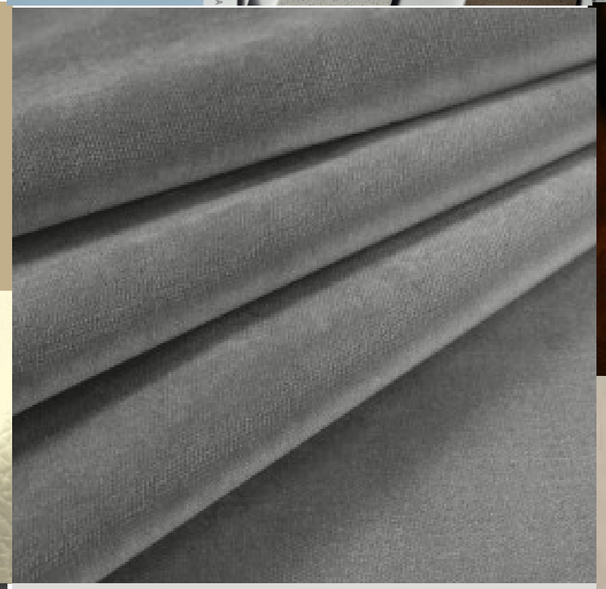

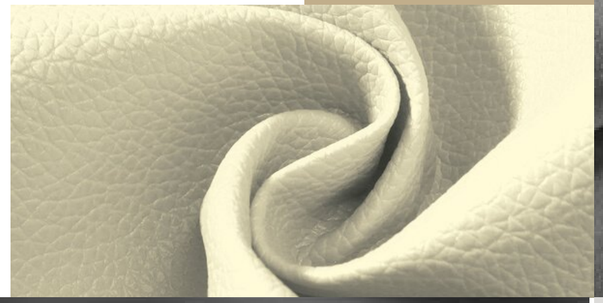

LIVING
ROOM I

FINE DESIGN

WALL PANEL

LK 4514A An Cuong

CABINET

LK LL2252

FLOOR

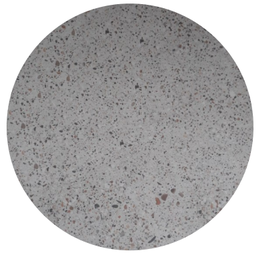

Tile: Grey Terrazzo

FINE DESIGN

COUNTER TOP

Terrazo Stone

FABRICS

Light grey Velvet

HIGHLIGHT

Stainless steel

MALLOCA - Bạn Của Mọi Nhà

Chúng tôi khuyên khách hàng chọn thương hiêu Malloca vì các sản phẩm thuộc về nhà bếp luôn tiết kiệm diện tích, không choáng chỗ, tăng tính thẩm mỹ. Mặt bếp bằng kính Ceramic sáng bóng, chịu nhiệt tốt, hạn chế trầy xước, tiện làm sạch. Các tính năng tích hợp chuẩn Châu Âu rất dễ sử dụng.

Our Main Kitchen

Tại khu vực bếp phụ, chúng tôi đã bố trí bếp từ 2 vùng nấu, lò nướng và máy hút mùi cùng tủ lanh Side-by Side của thương hiệu Malloca theo tiêu chí của khách hàng.

Our Arrangement

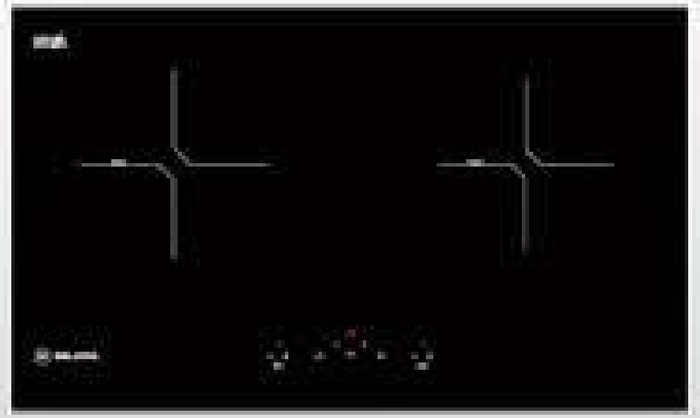

Piano Room

Với niềm đam mê âm nhạc đặc biệt là Piano của các thành viên trong gia đình, team em đã mạnh dạn đề nghị mở rộng không gian của phòng kho và dùng làm nơi đặt Piano. Điều này không chỉ làm cho không gian phòng khách trở nên rộng hơn mà đàn Piano sẽ góp phần làm tăng thêm vẻ đẹp, sang trọng của đồ nội thất.

Living room & Lounge

"Team tạo ra thiết kế này dựa trên chủ nhà là một nam doanh nhân thành đạt có niềm đam mê sưu tầm rượu và xì gà. Khu vực phòng khách được mở rộng tối đa chiều sâu, chiếc quầy bar được nối dài tạo nên một cuộc trò chuyện chân thật và ấm áp ".

FINE DESIGN

FLOOR

AC 4027 SMM Canyon Chery

COUNTER TOP

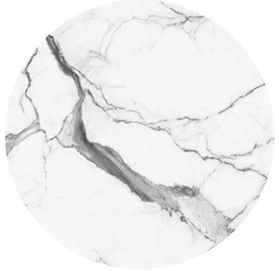

White-Splash Marble

BAR CABINET

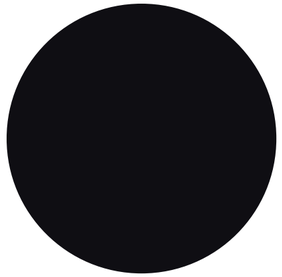

AC LK LL2265 Black

FINE DESIGN

LOW CABINET

CabinetPro

BAR BACKGROUND

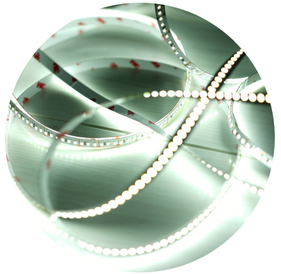

LK LL2252 + LED Light

BAR CABINET

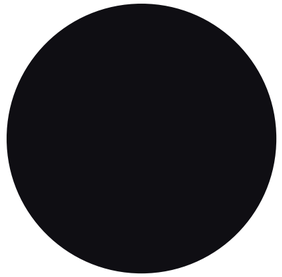

AC LK LL2265 Black

More Beautiful Views

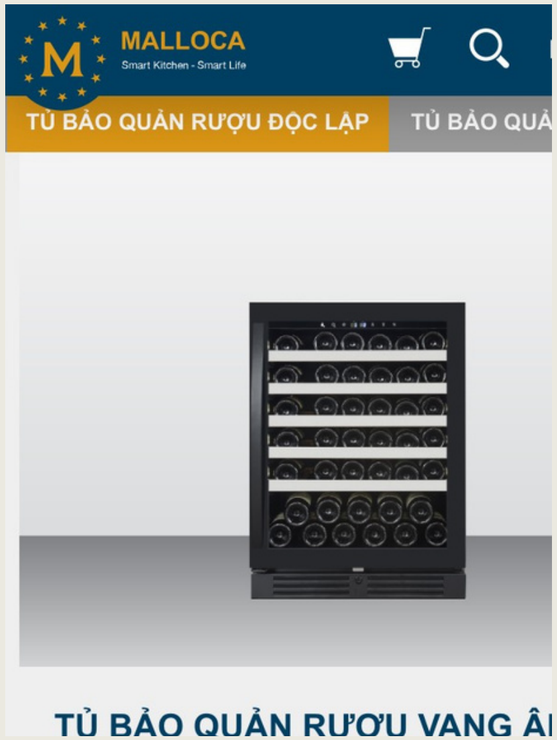

Deep Research

Design

Finishing

Ready to Process

" Màu đen huyền bí của Laminate Kingdom AC kết hợp với vân đá Marble sang trọng làm tôn lên vẻ đẹp của tổng thể quầy bar, trông như một chiếc thuyền ra khơi đầy mạnh mẽ."

@DESIGNBYUS

Như căn hộ xinh xắn này, chỉ cần một chút trang trí đã có cảm giác quây quần đoàn viên, đợi đủ thành viên về bên phòng khách đầm ấm, tươi vui

FINE DESIGN

TV background

AC MFC - MS 419 RM

TV cabinet

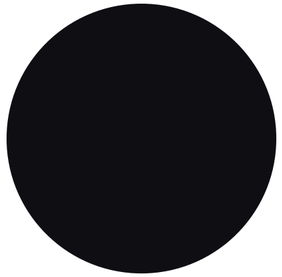

AC LK LL2265 Black

Fabrics

AC LK LL2265 Black

Master bedroom

Tối ưu hóa không gian sống và thể hiện lên phong cách, cá tính của gia chủ

Tổng diện tích cho phong ngủ Master là 54m2, bao gồm khu vực nghỉ ngơi và phòng thay đồ. Để lên một thiết kế thật đặc biệt và hoàn chỉnh cho phòng ngủ kết hợp phòng thay đồ luôn là một công việc đầy thách thức của team. Không những nó đòi hỏi sự trải nghiệm thực tế, mà còn đòi hỏi khả năng sáng tạo đầy chất xám

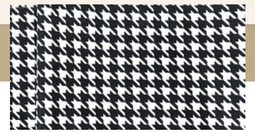

NÂNG PHONG CÁCH SỐNG LÊN MỘT TẦM CAO MỚI

Thiết kế phòng ngủ sang trọng mà không phô trương, hiện đại với những gam màu trung tính trầm lắng kết hợp cùng những chi tiết sắc sảo hiện hữu trên nhiều đường nét.

PHÒNG NGỦ - NƠI BẠN ĐƯỢC LÀ CHÍNH MÌNH

Không chỉ đơn giản là nơi ngả lưng mỗi khi mệt mỏi, phòng ngủ còn có thể ảnh hưởng đến tâm trạng và cách suy nghĩ của bạn.

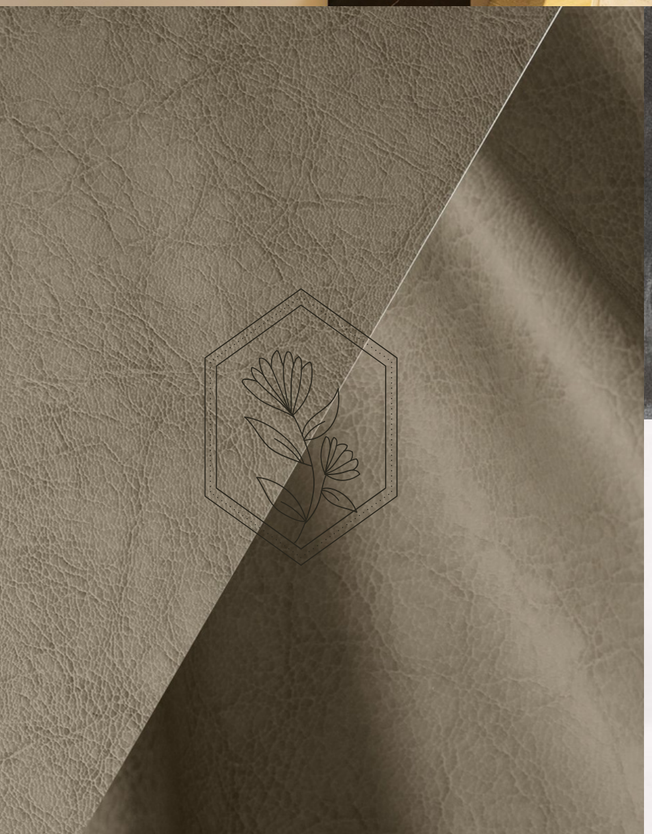

MASTER BEDROOM

Three colours

Grey, Beige, Dark loft

Three material

Leather, Acrylic, Iron cooper

Three functions

Relax, Recharge, Renew

Three feelings

Comfort, Safety, Romance

Home Title

Elegant space

FINE DESIGN

FLOOR

AC 4027 SMM Canyon Chery

BED HEADBOARD

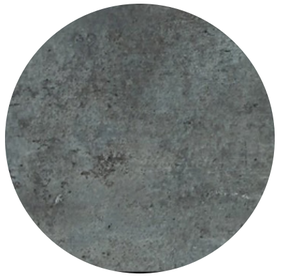

AC LK 4562 A Dark Loft

BAR CABINET

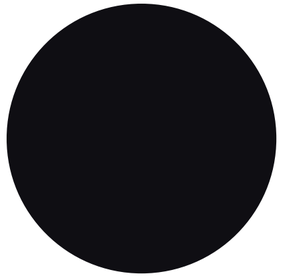

AC LK LL2265 Black

FINE

TV Background
AC Acrylic PARC 05

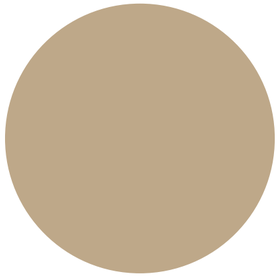

Cabinet Surface
Black-Splash Marble

BED
Pigeon Grey Fabric

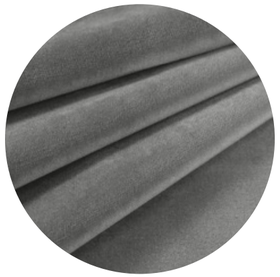

DESIGN

WALKING CLOSET

Style With Kami
INTERIOR DESIGN COMPANY

Đối với đề bài này, nhiệm vụ của team là phải giúp khách hàng cảm thấy tiện lợi và dễ dàng trong việc tìm kiếm quần áo, đồ đạc và phụ kiện, mà không cần mở tủ ra.

The goal is to make it easier for our clients to find the clothes that they want because they can immediately see them without having to open the wardrobe. Nothing will be more important for a wardrobe design than the partition. It should be proper and fit to fulfill your needs to store all your clothes, bags, accessories and even shoes sometimes.

Ứng dụng biểu trưng

CÁC QUY TẮC ĐẶT PHỤ KIỆN QUẦN ÁO Ở VỊ TRÍ THÍCH HỢP

Đối với phòng thay đồ thì nhiệm vụ của team là phải làm sao cho hệ tủ có thể phát huy công năng một cách hiệu quả, hợp lý nhất, mọi thứ có thể vừa vặn một cách tuyệt đối. Để giúp cho việc này, thi không thể không cần đến các phụ kiện của thương hiêu IMMUDEX như thanh treo quần áo có tay kéo xuống, hộc đựng trang sức có chia ngăn giúp cho việc bố trí đồ đạc đươc ngăn nắp mà logic.

WALKING CLOSET

DREAMING WALKING CLOSET EVERRY WOMAN COULD HAVE!

LIVE BEYOND COMFORTABLE

PHÒNG NGỦ BÉ TRAI

Trình bày bởi Style With Kami
INTERIOR DESIGN COMPANY

FINE

DESIGN

Không gian phòng ngủ lấy tông màu xanh làm chủ đạo, không chỉ đem lại một không gian sinh động, vui tươi mà còn giúp cho sự sáng tạo và phát triển trí não của bé.

A beautiful block for children - a 6 years-old boy's room with access to the closet, where we managed to arrange a lot of storage systems for toys and studying area can help him to improve creativity.

KID'S BEDROOM

Three colours

Grey, Loft Blue, White

Three material

Leather, MDF, Velvet

Three functions

Playful, Creative, Studying

Three feelings

Dynamic, Youthful, Mature

Home Title

Liveliness Space

FINE

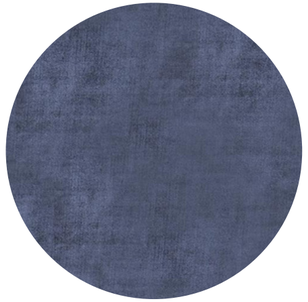

WAREDROBE
MDF AN CUONG PAINTED IN BLUE

CLOSET ACCESSORY
IMMUDEX BRAND

FLOOR
FISH BONE TILE

DESIGN →

FINE

BABYWINDOW
AN CUONG LK LL2252

BED & TAB
ACONCEPT FURNITURE

FABRICS
FISH BONE TILE

DESIGN

Kid's Bathroom

01 THE CONNCENTING

Không gian phòng thay đồ được kết nối với phòng tắm để thuận tiện trong việc sinh hoạt của hai bé

02 SUSTAINABILITY FLOORING

Bằng việc sử dụng sàn gỗ An Cường cho khu vực phòng thay đồ, để đảm bảo tính bền vững và không bị thấm nước qua thời gian.

03 MONITORING AND QUALITY CONTROL

Diện tích nhà vệ sinh tuy có bị giới hạn về không gian, nhưng vẫn đầy đủ công năng sử dụng và được sắp xếp hợp lý.

@STYLEWITHKAMI

NANNY'S BEDROOM

OTHERS CORNER OF THE HOUSE

BRING MUJI STYLE AROUND THE HOME

Beyond than that, base on customer’s requested, we also managed to creating space for nanny’s bedroom with massive waredrobe to store cloth and space for nanny to iron the clothe for whole family, plus capacity space to adapt laundry and storage purpose.

Ngoài ra, dựa trên yêu cầu của khách hàng, chúng em đã sắp xếp một gian phòng cho bảo mẫu với tủ quần áo lớn để lưu giữ đồ đạc, và không gian cho cố ấy có thể ủi quần áo cho cả gia đình, cộng với không gian chứa để phù hợp với mục đích giặt là và kho.

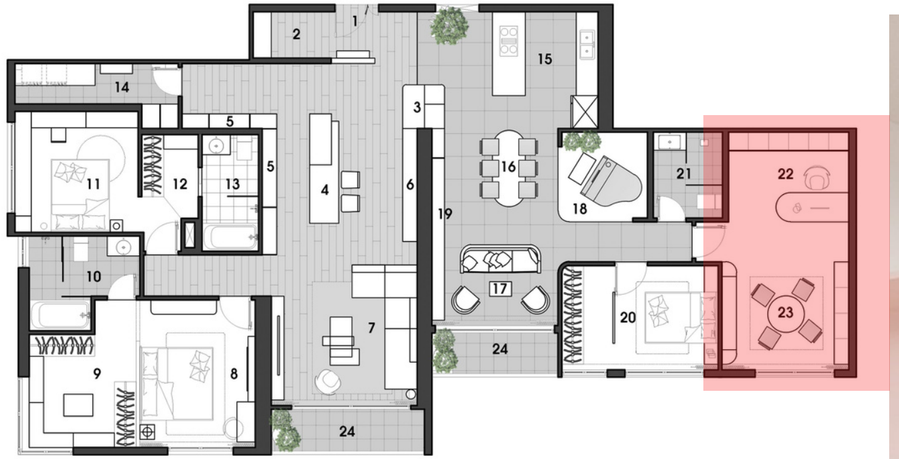

FUNTION ROOM

PHÒNG LÀM VIỆC VÀ VUI CHƠI

Phân biệt không gian học tập với không gian vui chơi

Ngoài thời gian làm việc ở công ty, thì đối với gia chủ họ thường xuyên phải mang thêm việc về nhà làm, nhất là trong thời điểm Work From Home, thì không gian phòng làm việc được xem là nơi vô cùng quan trọng.

Vui chơi được công nhận là có hiệu quả đối với việc giáo dục trẻ em trong giai đoạn phát triển sớm, vì vậy việc khuyến khích vui chơi giữa các giờ học là điều lành mạnh. Tuy nhiên, nếu có thể, bạn nên chuyển việc chơi sang một không gian khác để không trộn lẫn các hoạt động, giúp trẻ giải trí sau mỗi lần chơi hoặc sau khi buổi học kết thúc

Scandinivian Office

The chair and standing lamp from AConcept is a powerful design tool in decoration, as well as in interior design, which is the art of composing

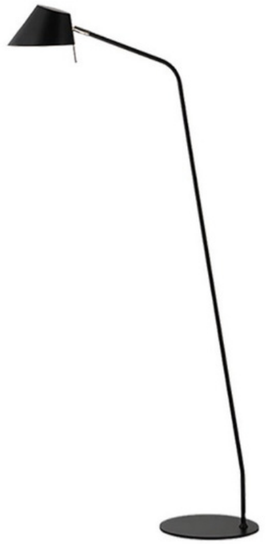

AConcept®
inspired by experience

ĐÈN SÀN OFFICE

JAPANDI STYLE

CHILL BALCONY

We think having a vision with a color scheme or textures in mind is important when brainstorming for your outdoor area. Adding more greenery is an important keys for Japandi Style.

BALCONY

PHÒNG GIẶT

Với đầy đủ công năng cần thiết cho việc giặt giũ và phơi đồ

PHÒNG KHO

Với giàn kệ gỗ bằng 100% gỗ AC chống ẩm được bố trí thông thoáng cho việc đựng nhiều vali

KỆ ĐA CHỨC NĂNG

Được bố trí công năng hợp lý cho việc dự trữ các loại máy móc và chất tẩy rửa khác nhau

STYLE WITH KAMI

Our Creative Team

Leader

Trang Le

Head Designer

Hai Pham

Cảm ơn Ban Tổ Chức!